重要网络安全提示

保护自己网络安全的实用方法

cyber.gov.au/learn

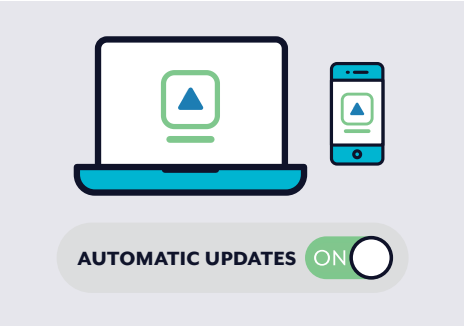

更新您的应用程序和设备

更新您的应用程序和设备可以解决问题并解决可能被黑客利用来访问您的设备或帐户的新安全问题或漏洞。这些更新还可能会添加新功能。

开启多重身份认证 (MFA)

MFA意味着采用一种以上的查验方法来证实你的账户身份。例如，你可能需要一个发自短讯的密码 和你的短语密码。这让网络罪犯入侵你账户的难度大大提高。

设置并进行定期备份

备份是把你资讯的数码副本存储在外接存储设备或例如云端的服务器上。这样如果出现问题，你能够复原你的文件。

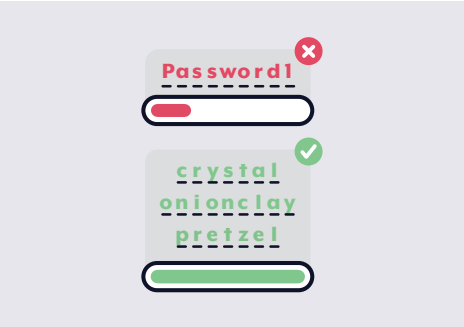

设置短语密码

当 MFA 不可用时，请使用密码词组来保护您的账户。密码词组是一种使用四个或更多随机单词的强密码。这让网络罪犯很难猜到，但您却很容易记住。

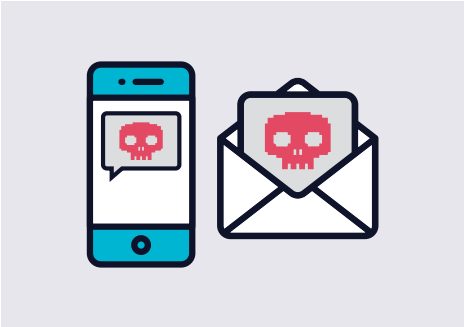

发现并举报骗局

犯罪分子通常使用电子邮件、短信、电话和社交媒体来诈骗他人。为此，他们通常会与您联系并假装是您认识和信任的个人或组织。

点击电子邮件或短信中的附件或链接时，请始终保持警惕。

用以下方法提高你的网络安全，

- 考虑你在网络上发布的内容。
- 获取新威胁警示。订阅我们的免费警示服务。
- 和家人朋友讨论网络安全。
- 进行银行业务或网上购物时避免使用公共Wi-Fi。
- 举报网络攻击事件，保护澳洲安全。

更多资讯 **cyber.gov.au/learn**

举报网络安全事件：

cyber.gov.au | 1300 CYBER1 (1300 292 371)

该号码仅可在澳大利亚境内使用。

Australian Government
Australian Signals Directorate

ASD AUSTRALIAN SIGNALS DIRECTORATE
ACSC Australian Cyber Security Centre

你对本产品有反馈意见吗?请访问 cyber.gov.au 告知我们。